

DOSSIER DE PRESSE

## TU SAIS CE QU'ELLE TE DIT... MA CONCIERGE ?!

**JEAN FAUTRIER**

& PHILIPP ANDREAS KILLIAN | JULIEN BAETE | GEORG BASELITZ | CORNELIS BEGA | PIERRE-YVES BOHM | PIERRE-YVES BOHM - MURIEL KLEINHOLZ | LEON BONNAT | THORSTEN BRINKMANN | YVES BROCHARD – CLAUDE DARRAS | MICHAEL BROUGHTON | ADRIEN CICERO | NINA CHILDRESS | CAROLUS-DURAN | HENDRICK GOLTZIUS | ORSTEN GROOM | JEAN-MICHEL HANNECART | HERVE JAMEN | MICHEL JOCAILLE | BOGDAN KONOPKA | FERNAND LEGER | EUGENE LEROY | THOMAS DE LEU | MICHAEL LILIN | ANN MANDELBAUM | MARWAN | PIERRE MERCIER | NANNE MEYER | CLAUDE MONET | XAVIER NOIRET-THOME | PABLO PICASSO | ANTOINE PETITPREZ | HUMBERTO POBLETE-BUSTAMANTE | REMBRANDT | VALENTINE SOLIGNAC | MARC TRIVIER | UNTEL | CHRISTOFFEL II VAN SICHEM | TINUS VERMEERSCH | JACQUES VILLON

27.04.2017 > 18.09.2017



Jean Fautrier, *Portrait de ma concierge*, 1922, huile sur toile, coll. MUba Eugène Leroy | Tourcoing | Acquis en 1986 avec le concours du FRAM – Conseil Régional et Direction Régionale des Affaires Culturelles – © ADAGP Paris, 2017 Photo : F. Kleinfenn

POINT PRESSE | JEUDI 27 AVRIL 2017 | 10H  
INAUGURATION | JEUDI 27 AVRIL 2017 | 18H30

### CONTACT PRESSE

**Quentin Réveillon**

Responsable Communication & Mécénat

**MUba Eugène Leroy**

T. +33 (0)3 20 23 33 59

qreveillon@ville-tourcoing.fr

**Rose-Marie Devillers**

Cabinet du Maire

P. +33 (0)6 71 26 24 54

rmdevillers@ville-tourcoing.fr

**Musée des beaux-arts  
Eugène Leroy  
Tourcoing**

2, rue Paul Doumer  
F-59200 Tourcoing  
T. +33 (0)3 20 28 91 60  
F. +33 (0)3 20 76 61 57

**contact@muba-tourcoing.fr  
www.muba-tourcoing.fr**

# TU SAIS CE QU'ELLE TE DIT... MA CONCIERGE ?!

JEAN FAUTRIER

& PHILIPP ANDREAS KILLIAN | JULIEN BAETE | GEORG BASELITZ | CORNELIS BEGA | PIERRE-YVES BOHM | PIERRE-YVES BOHM - MURIEL KLEINHOLZ | LEON BONNAT | THORSTEN BRINKMANN | YVES BROCHARD – CLAUDE DARRAS | MICHAEL BROUGHTON | ADRIEN CICERO | NINA CHILDRESS | CAROLUS-DURAN | HENDRICK GOLTZIUS | ORSTEN GROOM | JEAN-MICHEL HANNECART | HERVE JAMEN | MICHEL JOCAILLE | BOGDAN KONOPKA | FERNAND LEGER | EUGENE LEROY | THOMAS DE LEU | MICHAEL LILIN | ANN MANDELBAUM | MARWAN | PIERRE MERCIER | NANNE MEYER | CLAUDE MONET | XAVIER NOIRET-THOME | PABLO PICASSO | ANTOINE PETITPREZ | HUMBERTO POBLETE-BUSTAMANTE | REMBRANDT | VALENTINE SOLIGNAC | MARC TRIVIER | UNTEL | CHRISTOFFEL II VAN SICHEM | TINUS VERMEERSCH | JACQUES VILLON

27.04.2017 > 18.09.2017

Ça cause un tableau ?! Ça devise oui ! Et ça divise aussi ! « **Tu sais ce qu'elle te dit... ma concierge ?!** » est une exposition-anadiplose, en laisse, qui s'adosse sur le *Portrait de ma concierge* (1922) de Jean Fautrier. Portrait à caractère social proche de Constant Permeke, sans artifice, et d'un réalisme manifeste, cette concierge, toute apprêtée qu'elle soit, dissimule pourtant nombre d'éléments inhérents à la réflexion sur les éléments physiques et intellectuels de l'œuvre d'art : *interaction des couleurs*, composition ou intuition, fond, forme et cadre, décor, situation, exposition et dynamique, l'œil et l'esprit... toute la matière à de nombreuses énigmes.

Commissariat | Evelyne-Dorothee Allemand | Yannick Courbès

## AUTOUR DE L'OEUVRE PORTRAIT DE MA CONCIERGE | JEAN FAUTRIER

C'est la thèse de Marcel-André Stalter sur *La vie et l'oeuvre de Jean Fautrier, de leurs commencements à 1940*, soutenue en 1982, qui fait référence, pour cette période. L'exposition *Fautrier 1925*, dont nous avons engagé son principe en 1985-86 au Musée de Calais, a permis d'éditer les premiers résultats de cette thèse et de présenter bon nombre d'oeuvres inédites, dont ce *Portrait de ma concierge*. Celui-ci participa aux côtés de dix-sept tableaux, dessins et sculptures, à l'exposition *Jean Fautrier, les estampes 1923-1964* du Cabinet des Estampes de Genève, reprise au musée des Beaux-Arts de Tourcoing en 1986 : ce fut l'occasion de l'acquisition et de l'édition du *Dossier 1* qui inaugure ainsi *Les dossiers du Musée de Tourcoing*, auquel il est préférable de se référer. Nous n'en donnerons ici que quelques extraits significatifs : "Le portrait de ma concierge, exposé à la première participation de Fautrier au Salon d'Automne de Paris (1922), représente la concierge du 6, rue Nicolet, sur la pente nord de la butte Montmartre...Le tableau le plus connu des débuts de Fautrier, *Tyroliennes en habits du dimanche* (Musée d'art moderne de la Ville de Paris) figurait au même salon, mais son esthétique ne ressemble pas à celle du *Portrait de ma concierge*... L'effigie de la concierge se détache sur le mur nu, en deux tons sobres, comme souvent dans les entrées de vieux immeubles parisiens, et dont le bref retour à gauche marque un point de fuite. La pose est apprêtée, mais elle n'a rien de guindé, comme dans les Tyroliennes. La concierge paraît soucieuse de "présenter bien", les cheveux sont soigneusement crantés, la blouse fermée par une broche et le gros anneau du trousseau de clés est accroché à la ceinture ; les mains plébéiennes, habituées aux ménages par tous les temps, sont sagement croisées, sans ornement à l'exclusion de l'alliance, enfoncée comme une ornière. Sur ce décor et cette présentation d'une dignité un peu pauvre et triste, se détache le visage dont le dessin est d'une surprenante souplesse ; il suit les méplats, les bosses, les sillons et les rides avec une sorte d'attentive affection. Les rythmes curvilignes des joues rentrées, des pommettes saillantes, des veines sur la tempe et des cheveux ondulés relèvent du grand art. Fautrier n'omet pas les yeux fatigués, à la sclérotique rouge, mais sans apitoiement, ni méchanceté. C'est un constat d'une étonnante justesse qui dépasse les tableaux un peu scolaires de ses débuts. La restauration (décembre 1986) a fait réapparaître un coloris tout à fait original ; la complémentarité remarquable. La hauteur des tons, notamment le visage vert, évoque le fauvisme et la touche de rouge vif au coin de l'œil gauche rappelle Van Gogh : ce coloris est d'autant

plus insolite que le portrait demeure très objectif. Trois accents jaunes – boucle d'oreille, broche, alliance – ponctuent les principaux accords vert et rouge, gris et noir. Dans le rendu des valeurs sombres, Fautrier n'a pas négligé les textures des pièces différentes du costume : les parures de satin des manches et le col de fourrure brillent et se détachent sur le tissu mat de la blouse. La grande oreille mise en évidence par le trois-quarts, porte au lobe distendu une boucle un peu lourde, qui sent son bon marché : Fautrier affectionne cette présentation de visage tourné qui donne à un détail physiognomique une importance accrue. La pâte est ferme, bien posée, elle fait vibrer le fond tout autour de la figure. Rien de lisse, mais un remplissage d'artisan qui ne néglige aucune partie : autour de la tête, le mur par son grain et sa coloration participe de la tonalité émotionnelle et plastique de l'ensemble. A gauche, sous la manche, le mur gris clair réapparaît, comme par une brèche discrète, qui relie la figure au fond. Nous ne connaissons aucun autre tableau de Fautrier comparable à celui-ci. Il paraît atteindre le sommet d'un réalisme dénué d'emphase, tel qu'il est à peu près unique à l'époque et notamment dans les confrontations du salon d'Automne... C'est un des premiers tableaux dans lequel il manifeste son intérêt psychologique et plastique - ce qui s'étendra jusqu'en 1925 - pour les petites gens de Paris... **Le portrait de caractère social se retrouve alors surtout en Allemagne (Otto Dix) et en Flandre.** Le tableau qui semble se rapprocher le plus de celui de Fautrier est la *Femme au panier* de Permeke (1920, Musée d'Anvers), au point de vue typologique et par la qualité du graphisme, à la fois incisif et souple". <sup>(1)</sup>

Evelyne-Dorothee Allemand

<sup>(1)</sup> Stalter Marcel-André, « Les dossiers du Musée de Tourcoing », *Dossier 1, Portrait de ma concierge et œuvres choisies*, op. cit. bibl., pp. 14-19, 1987.



Exposition TU SAIS CE QU'ELLE TE DIT... MA CONCIERGE ?! (de g. à d.) Œuvres de Pierre-Yves Bohm, Thorsten Brinkmann, Tinus Vermeersch  
MUba Eugène Leroy | Tourcoing – Photo DR

## \_ VISUELS PRESSE

Le MUba Eugène Leroy I Tourcoing met à disposition de la Presse un ensemble de visuels utilisables dans le cadre de l'exposition

**TU SAIS CE QU'ELLE TE DIT... MA CONCIERGE ?!**

JEAN FAUTRIER...

27.04.17 > 18.09.17

**Merci de bien vouloir reprendre pour chaque utilisation les légendes et crédits suivants :**



1.

**Jean Fautrier**

*Portrait de ma concierge*, 1922

Huile sur toile

Coll. MUba Eugène Leroy I Tourcoing I Acquis en 1986

avec le concours du FRAM – Conseil Régional et

Direction Régionale des Affaires Culturelles

© ADAGP Paris, 2017 Photo : F. Kleinfenn



2.

**Valentine Solignac**

*Condé 13 (Terre humide)*

Photographie couleur

Atelier de l'artiste

© Valentine Solignac, 2017

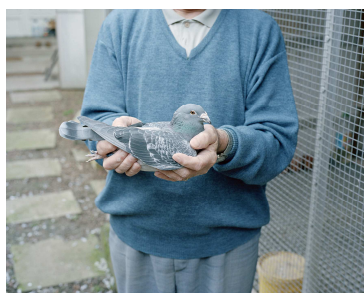

3.

**Valentine Solignac**

*Condé 2 (Terre humide)*

Photographie couleur

Atelier de l'artiste

© Valentine Solignac, 2017

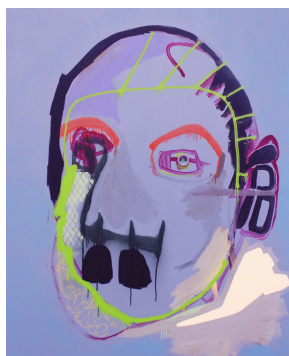

4.

**Xavier Noiret-Thomé**

*Le Nihiliste (série des Trognés)*, 2013

Acrylique sur toile

Atelier de l'artiste

© Xavier Noiret-Thomé, 2017



5.  
*Exposition TU SAIS CE QU'ELLE TE DIT... MA CONCIERGE ?!*  
(de g. à d.) Œuvres de Fautrier, Marwan, Poblete Bustamante, Monet, Leroy  
MUba Eugène Leroy | Tourcoing – Photo DR



6.  
*Exposition TU SAIS CE QU'ELLE TE DIT... MA CONCIERGE ?!*  
(de g. à d.) Œuvres d'Orsten Groom, Tinus Vermeersch  
MUba Eugène Leroy | Tourcoing – Photo DR



7.  
*Exposition TU SAIS CE QU'ELLE TE DIT... MA CONCIERGE ?!*  
(de g. à d.) Œuvres d'Orsten Groom, Thorsten Brinkmann  
MUba Eugène Leroy | Tourcoing – Photo DR



8.  
*Exposition TU SAIS CE QU'ELLE TE DIT... MA CONCIERGE ?!*  
Œuvres de Thorsten Brinkmann  
MUba Eugène Leroy | Tourcoing  
© Thorsten Brinkmann, 2017 – Photo DR

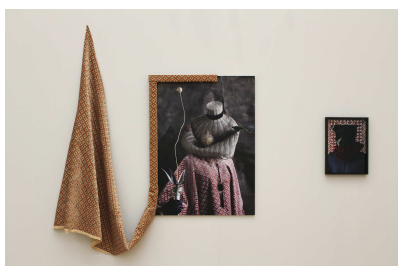

9.  
*Exposition TU SAIS CE QU'ELLE TE DIT... MA CONCIERGE ?!*  
Œuvres de Thorsten Brinkmann  
MUba Eugène Leroy | Tourcoing  
© Thorsten Brinkmann, 2017 – Photo DR



10.  
*Exposition TU SAIS CE QU'ELLE TE DIT... MA CONCIERGE ?!*  
(de g. à d.) Œuvres de Xavier Noiret-Thomé, Rembrandt  
MUba Eugène Leroy | Tourcoing – Photo DR



11.  
*Exposition TU SAIS CE QU'ELLE TE DIT... MA CONCIERGE ?!*  
Installation de Julien Baete, œuvre de Carolus-Duran  
MUba Eugène Leroy | Tourcoing – Photo DR

## \_ LE MUba EUGÈNE LEROY

Le MUba Eugène Leroy I Tourcoing s'inscrit pleinement dans la stratégie de développement culturel de Lille Métropole. Le musée, fort de la donation exceptionnelle d'Eugène Jean et Jean-Jacques Leroy de 650 œuvres de leur père, renforce l'offre culturelle tourquennoise et métropolitaine.

Musée laboratoire, le MUba Eugène Leroy interroge le lieu comme expérience de l'œuvre et fait dialoguer, par des confrontations stylistiques et thématiques, l'art contemporain et l'art des siècles précédents, mais aussi les arts vivants et les arts plastiques, tout en renouvelant l'accrochage régulièrement : cette approche sensible et esthétique de l'œuvre d'art interroge et répond à la diversité des publics, pour le plaisir, la connaissance et l'éducation. La création du MUba Eugène Leroy, classé Musée de France suite à la donation des fils Leroy, permet une présence et une action renforcée de l'œuvre de Leroy. Elle affirme l'image d'un musée métropolitain, d'envergure internationale.

### LE LABORATOIRE EUGÈNE LEROY

L'esprit du « Laboratoire Eugène Leroy » est à la fois complexe et simple. Complexe dans les enjeux, simple dans sa conception. Créé en 2009, cet espace, dédié à l'accueil physique et la restauration de la donation Eugène Jean et Jean-Jacques Leroy, est devenu au fil du temps une véritable plate-forme de réflexion autour de l'œuvre d'Eugène Leroy.

La Donation riche de 45 tableaux, 120 dessins, 18 carnets de dessins, 13 sculptures, 99 gravures, et l'ensemble des plaques de gravures, couvre ainsi l'ensemble de la vie de l'artiste. Elle est le fonds le plus important et le plus cohérent de cet artiste singulier.

L'essence même du Laboratoire est d'offrir très régulièrement de nouvelles propositions d'accrochage, et de nouveaux rapports à l'œuvre. En 2011, vous avez pu ainsi découvrir l'œuvre d'Eugène Leroy face aux œuvres de deux jeunes artistes Elsa Tomkowiak et Régis Perray lors de l'exposition Franchement Énervé (Transfer France/NRW), puis aux côtés de Sol Lewitt ou James Bishop dans le cadre de la présentation de dépôt du FNAC lors de l'exposition Collector. Répondant en 2012 à l'appel du dessin et du corps c'est entre les *Foules* et les *Autoportraits* de Pascale Sophie Kaparis et les nus de Leroy que le combat visuel se poursuivait. C'est aujourd'hui la chair qui est mise à l'honneur, dessins, gravures, et peintures se répondent à la lumière des photographies de Marina Bourdoncle et d'extrait du film inédit qu'elle réalise avec son frère Yves Loup Bourdoncle.

Ainsi, tantôt l'accrochage s'édifie dans l'esprit du white cube, laissant à l'œuvre, aux œuvres, leurs respirations, laissant aussi aux regardeurs le temps et la place à la contemplation, et tantôt il s'édifie dans l'esprit du cabinet de curiosité, il offre donc une liberté totale des regards, ce denier allant, navigant, se perdant dans l'accrochage et son désordre apparent. Cette espace comme l'atelier est un espace de « bricolage », terme cher à Levi Strauss, un espace qui a la capacité de transformer l'existant, de le construire symboliquement et visuellement avec les simples matériaux qui l'entourent.



Façade du MUba Eugène Leroy © DR

## \_ LA C'ART – PASS MUSÉES EN ILLIMITÉ



### **La C'Art, un seul pass, 9 musées en illimité !**

Lancée en 2013, La C'ART est un pass muséal unique offrant un accès illimité d'un an (de date à date) aux collections et expositions temporaires des musées et centres d'art de la métropole lilloise. L'offre englobe désormais 12 structures partenaires : le MUba (Tourcoing), le Fresnoy (Tourcoing), La Piscine (Roubaix), La Manufacture (Roubaix), le Palais des Beaux-Arts (Lille), le Musée d'Histoire Naturelle (Lille), le Musée de l'Hospice Comtesse (Lille), lille3000, le LaM (Villeneuve d'Ascq), auxquelles s'ajoutent depuis mars 2017 la Condition Publique (Roubaix), l'IMA-Tourcoing et le musée de la bataille de Fromelles !

- Le MUba (Tourcoing)
- Le Fresnoy (Tourcoing)
- La Piscine (Roubaix)
- La Manufacture (Roubaix)
- Le Palais des Beaux – Arts (Lille)
- Le musée d'Histoire Naturelle (Lille)
- Le musée de l'Hospice Comtesse (Lille)
- lille3000 (Lille)
- Le LaM (Villeneuve d'Ascq)

LA C'ART permet également d'accéder à des avantages tarifaires chez ses partenaires (liste à consulter sur [www.lacart.fr](http://www.lacart.fr)).

### **Tarifs :**

C'ART Jeunes : 20€

C'ART Solo : 40€

C'ART Duo : 60€

C'ART Amis : 20€

La C'ART est en vente au MUba, au Fresnoy, à La Piscine, au Palais des Beaux-arts, au LaM, à l'Office de Tourisme de Lille et sur [www.lacart.fr](http://www.lacart.fr)

## \_ INFORMATIONS PRATIQUES

**Ouvert tous les jours**

**De 13h à 18h**

**Sauf les mardis et jours fériés**

### **DIRECTION**

**Evelyne-Dorothee Allemand,**

Conservatrice en chef

**T. +33 (0)3 20 28 91 61**

**edallemand@ville-tourcoing.fr**

### **ADMINISTRATION**

**Christelle Manfredi**

Administratrice

**T. +33 (0)3 20 28 91 62**

**cmanfredi@ville-tourcoing.fr**

### **DONATION EUGENE LEROY | EXPOSITION**

**Yannick Courbès**

Conservateur adjoint

**T. +33 (0)3 20 28 91 65**

**ycourbes@ville-tourcoing.fr**

### **COMMUNICATION | MECENAT**

**Quentin Réveillon**

**T. +33 (0)3 20 23 33 59**

**qreveillon@ville-tourcoing.fr**

### **SERVICE DES PUBLICS**

**Anne-Maya Guérin**

**T. +33 (0)3 20 28 91 64**

**amguerin@ville-tourcoing.fr**

Plein 5 €

Réduit 3 €

Ce **tarif réduit** est applicable aux :

- Jeunes entre 18 et 25 ans
- Titulaires de la Carte Odysée
- Amis des musées autres que le MUba
- Groupes non accompagnés à partir de 10 personnes
- Comités d'entreprises partenaires du MUba
- Opérations ponctuelles dont le Musée de Tourcoing est partenaire
- Titulaires d'une carte de réduction pour famille nombreuse
- Professionnels du tourisme

**Gratuité** accordée à (liste exhaustive sur [www.muba-tourcoing.fr](http://www.muba-tourcoing.fr)) :

- Moins de 18 ans
- Tourquennois sur présentation de la carte "Laissez-passer MUba Eugène Leroy Tourcoing", carte de fidélité annuelle, nominative, établie gratuitement sur présentation d'un justificatif de domicile
- Titulaires d'un Pass Lille3000 ([www.lille3000.com](http://www.lille3000.com)), d'un ticket d'exposition
- Titulaires de « la C'ART » ([www.lacart.fr](http://www.lacart.fr))

### **ACCÈS**

#### **PAR LA ROUTE**

A22 Lille-Gand, sortie Tourcoing Centre ou N356 Lille-Tourcoing, sortie Centre Mercure puis direction centre ville

#### **EN TRAMWAY**

Direction Tourcoing, arrêt Tourcoing Centre (Terminus)

#### **EN METRO**

Ligne 2, arrêt Tourcoing Centre

#### **EN BUS**

Liane 4, bus 17, 35, 84, 87, arrêt Hôtel de Ville | Citadine de Tourcoing (CIT3/4), arrêt Conservatoire

#### **EN V'LILLE**

Station 250 "Tourcoing Mairie" ou 246 "Cavell"



**Tourcoing**